HARD
美少女
コントロール

この度は当社の製品「美少女コントロール」をお買い上げ頂き、誠に有り難うございました。今回の「美少女コントロール」は当社初のシューティングとして開発したものです。今後はリアルタイムを含めたトータルなパソコンソフトをお客様に提供していきたいと考えております。何卒宜しくお願い致します。

ゲームを始められる前に、次のものが揃っているか確認して下さい。

- 3.5インチ2DDゲームディスク1枚
- マニュアル(本書)
- アンケート(ユーザー登録)ハガキ
- メンテナンスカード

ゲームの起動

Ⅰ.MSX2(2+)本体の電源を入れます。ドライブが別ユニットの場合は、ドライブの電源を入れてからMSX2(2+)本体の電源を入れます。

Ⅱ.ゲームディスクをドライブに挿入して、MSX2(2+)本体のリセットボタンを押して下さい。リセットボタンを装備していない機種の場合は、再び電源を入れます。

Ⅲ.しばらくするとゲームのオープニングが始まります。

このゲームはジョイスティックに対応しています。MSX用のジョイスティックを、JOYSTICK 1の端子に差し込んで使用して下さい。

STORY

銀河系を隔てること30万光年。
平和の星「アルテア」はそこにあった。
辺境の惑星ではあったが、そこに住む人々は平和な暮らしを営んでいた。

しかし、そのアルテアに地獄のような惨事が起こった。アルテアから10万光年離れた悪の惑星国家「ウラリア」が総攻撃をかけてきたのだ。
・・・・・アルテアの施設は破壊され、ウラリアの天帝であるデヘラーの眼鏡にかなった女の子たちは捕虜として連れ去られてしまった・・・。

たまたまパトロールにでていたアルテアの第一級の戦士「アオイ」は、生き残った仲間から状況を把握、捕らわれた女の子たちを救出するため愛機ストライクイーグルに搭乗して、一路ウラリアへと向かった。

だが、彼女を待ち受けていたものは!?
バラバラに分割された女の子が幽閉されたブロック状のシールド・コアと、その奪回を阻止すべく配備された強力な護衛艦隊・・・。

ゲームの進行

デモンストレーション中に何かキーを押すことにより、ゲームがスタートします。画面中央にストライクイーグルが表示されますので、キーボードもしくはジョイスティックにて操作して下さい。

オールステージクリア

ステージは全部で10あり、最終的に全ステージのグラフィックを完成させなければエンディングに進めません。途中のステージでグラフィックを完成できなかった場合は、ステージ10まで到達した後、新たにやり直すことになります。その際、すでに完成したステージはスキップします。

女の子のグラフィックについて

女の子のからだのパーツが幽閉されたブロックを“クローズド”と呼称します。クローズドはアルファベットで記述された“A～T”の20種が存在します。女の子のからだが20分割されたものと考えて下さい。このクローズドを破壊することにより、該当する女の子のグラフィック・パーツを展開することができます。グラフィックは画面右側のオープンエリアに展開されます。

クローズドは個々に3回出現します。3回以内に破壊できない場合は、該当するグラフィックの部分を見ることができませんので注意して下さい。

ステージの最後にクローズドと同型でアルファベット記号のない“ネイルクローズド”が出現します。これを破壊することにより、オープンエリアに表示されている女の子のグラフィックの衣類が全て消滅します♥♥。破壊し損なうと残念ながら女の子のグラフィックを見ることができずに次のステージに進みます。

クローズドを破壊し、女の子の全てのグラフィック・パーツを展開、♥♥のグラフィックを表示した時点でステージクリアとなりますが、この条件は満たされなくとも次のステージへ進めます。

ストライクイーグル

ストライクイーグルは、次の3つの武器を装備しています。

ツインビームカノン…………制限なく通常発射できます。

アーマードファンネル………左右のアーマードファンネルの間を通過する敵は全て破壊できます。但しこの間ストライクイーグルは操作できません。また、アーマードファンネルを射出するにはシールド・エネルギーを消費します。(20%)
尚、このシステムには、タイムリミットがあります。

ダブルイーグル………………ストライクイーグルのもう1つの形体です。この機体に変形している間、ツインビームカノンが強化され、敵機を貫通することができます。但し、変形にはシールドエネルギーを大量に消費します。(50%)また、このモードでは、アーマードファンネルを使用することができません。

レイアウト

オープンエリア

A	B	C	D	E
F	G	H	I	J
K	L	M	N	O
P	Q	R	S	T

実際は図のような配列になっています

操作方法

操作はキーボードもしくはジョイスティックにて行ないます。

キーボード

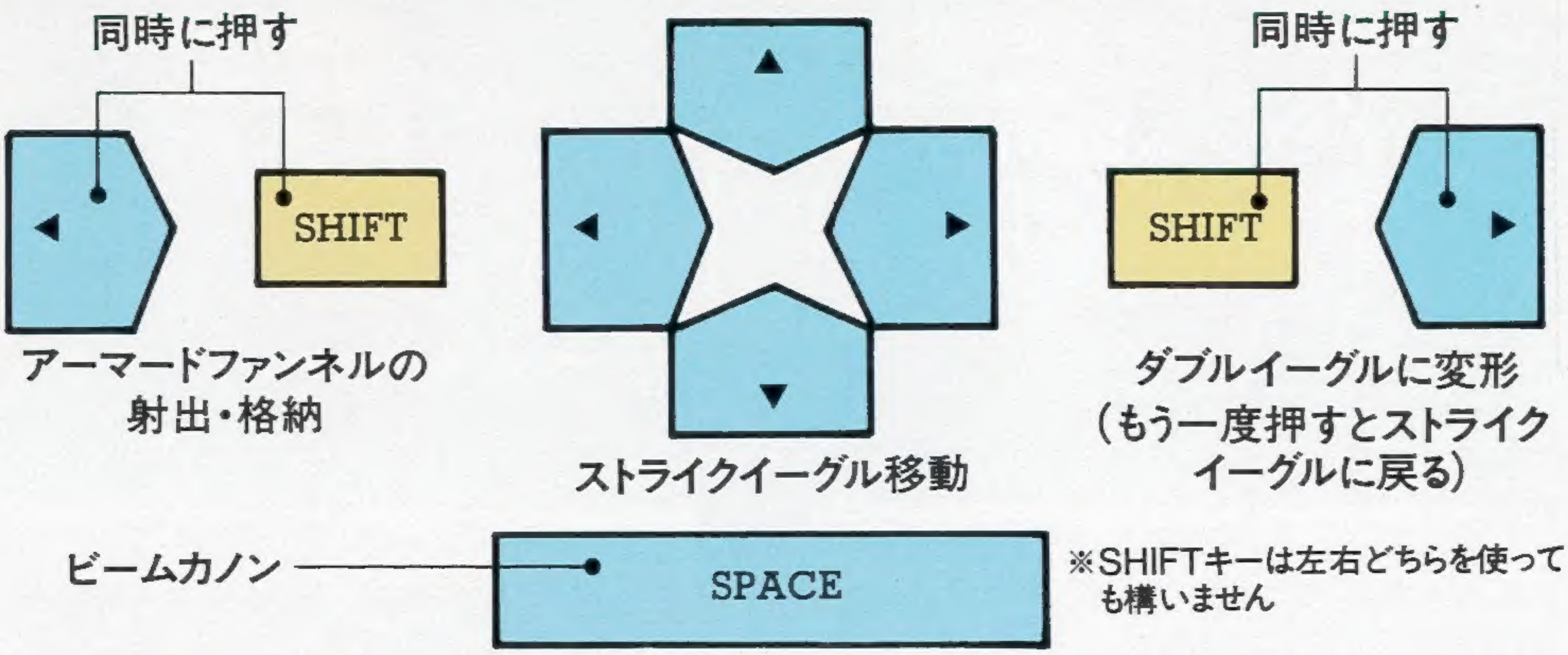

※SHIFTキーは左右どちらを使っても構いません

ジョイスティック

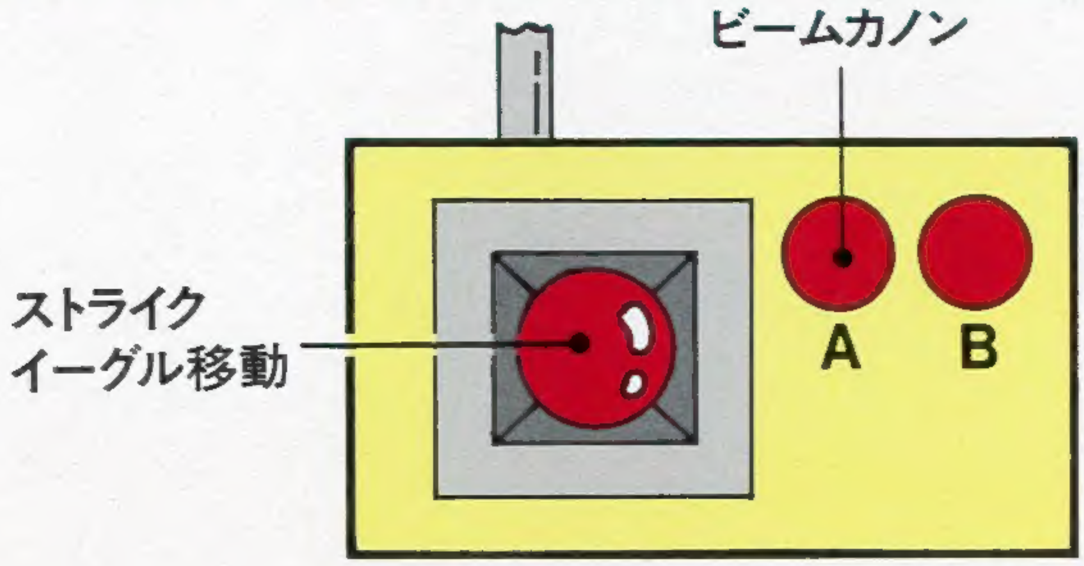

アーマードファンネルの射出・格納

Bボタンを押しながら、スティックを左に倒す

ダブルイーグルに変形

Bボタンを押しながら、スティックを右に倒す　もう一度押すと、ストライクイーグルに戻る。

※ジョイスティックのボタンの配列はメーカーにより異なります

主なキャラクタ

ストライクイーグル

主人公アオイの搭乗する攻撃型巡洋戦闘機。ツインビームカノンを装備し、高速運動が可能。任意にスペシャルフォームをおこない、ダブルイーグルに変形できる。

ダブルイーグル

上記ストライクイーグルがフォーメーションした機体。敵を貫通できるスナイパーショットを装備、ストライクイーグルの攻撃能力が格段に向上する。但し、変形にはシールドエネルギーを50%消費する。

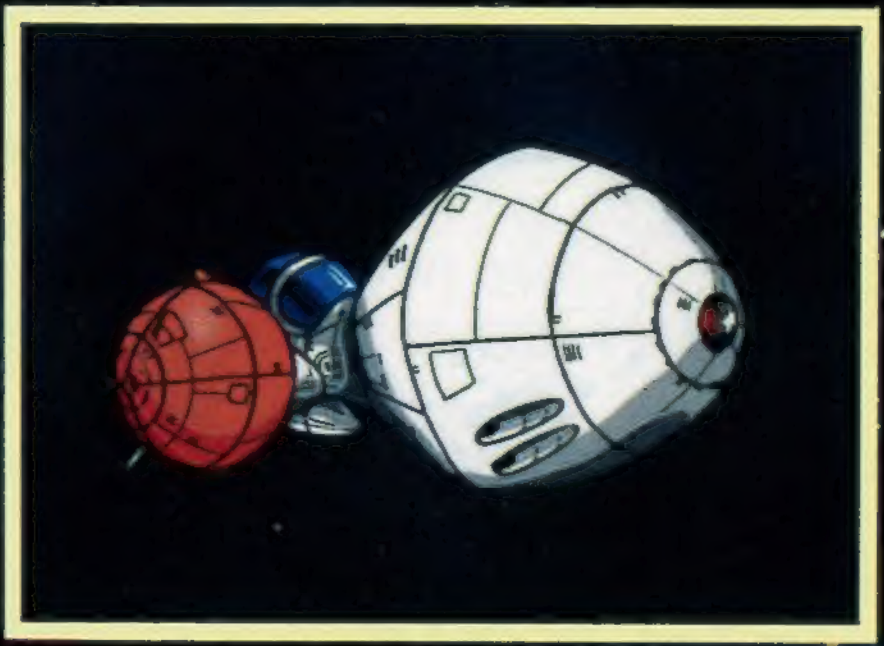

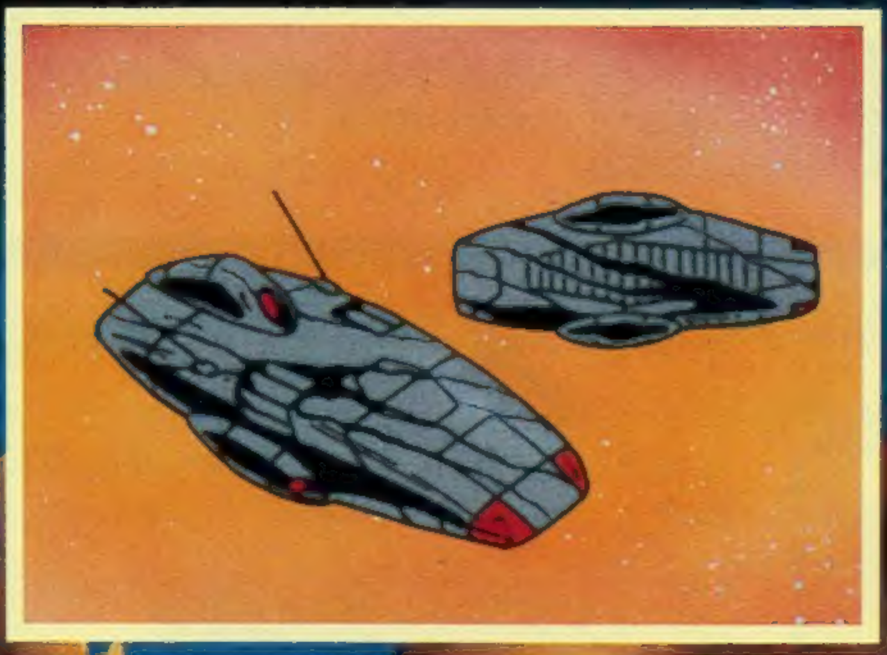

アーマードファンネル

ストライクイーグルの上部から射出し、左右に展開される攻撃用ポッド。2体1組で機能する。ビームが左右から中央に向かって発射され、その間を通過した敵機は全て破壊される。装甲は厚く、敵機と接触しても破壊されることはない。

敵ウラリア側キャラクタ

（ステージ1のもの）

クローズド

敵ウラリアに捕らえられ、バラバラに分割された女の子が幽閉されたシールドポッド。ストライクイーグルの発射するビームによってのみ解放され、パネル状のグラフィックがオープンエリアに投影される。
ストライクイーグルの体当りでは撃破不可。尚、この機体に接触してもシールドエネルギーは減少しない。

ネイルクローズド

女の子1人分のクローズド（上記）が、一通り出現する毎に現れる物体。ストライクイーグルのビームを受けると、オープンエリアに表示されている女の子の衣類が全て消滅する。（つまり、女の子がスッポンポンになること）

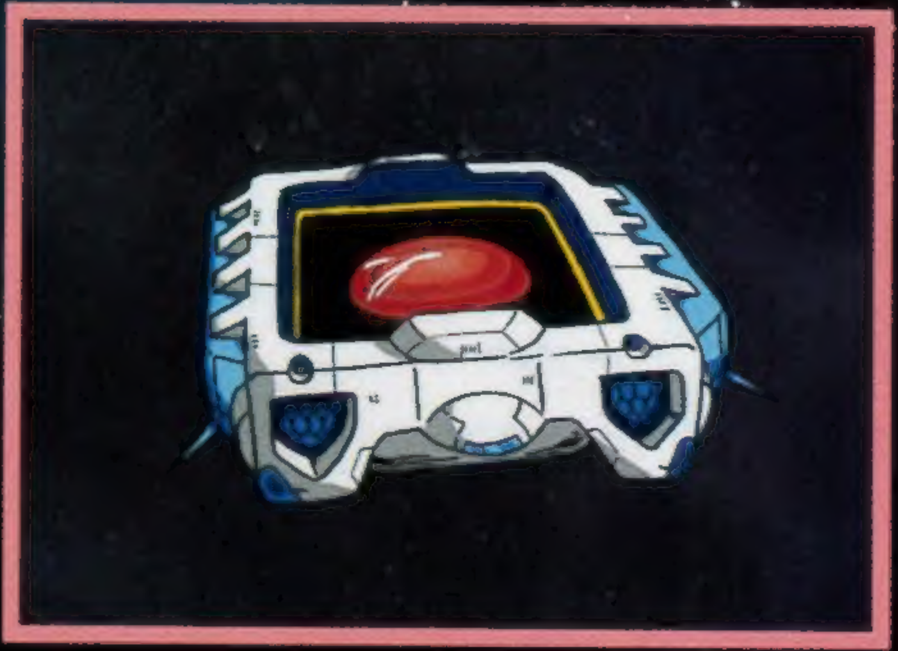

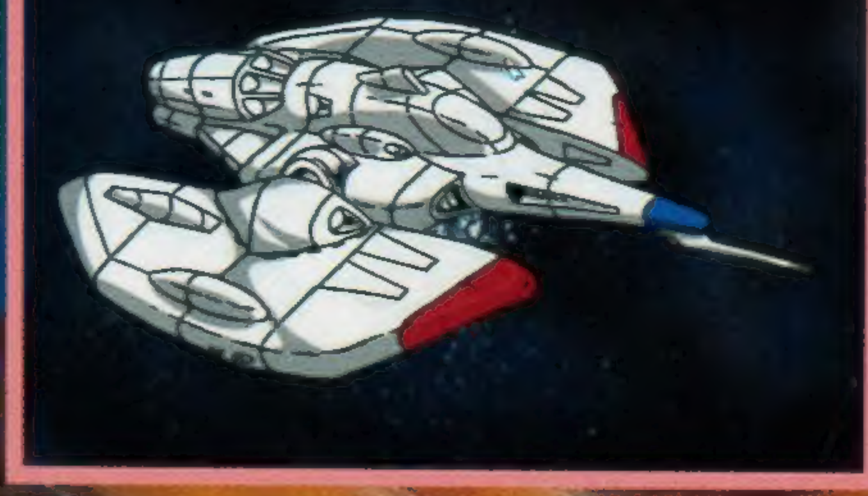

イナズ

ウラリア側の量産型軽戦闘機。特にすぐれた武器はないが、ゲーム中多く出現する。小型レーザーカノンを装備。

スターク

中型戦闘機。
小型レーザーカノンを装備。

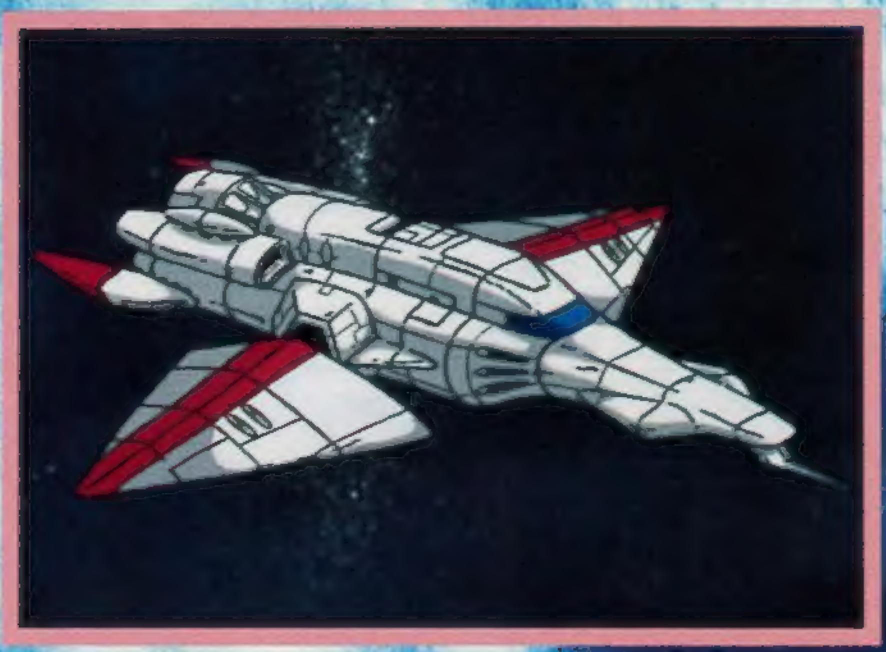

バッグル

中型戦闘機。
武装せず、体当たり専門。

エネルギーポッド

撃破することにより、ストライクイーグルのシールドエネルギーが増加する。
尚、この機体に接触してもシールドエネルギーは減少しないが増加機能も働かない。増加する量は一定ではない。

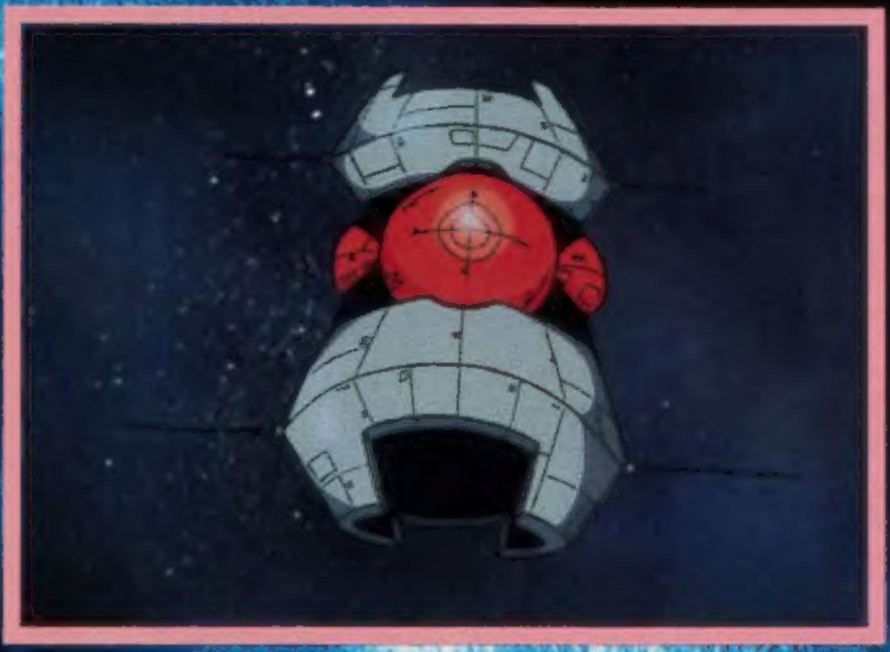

ミドルキラーズ

小型のシリコン爆弾を装備した自動衛星。
ストライクイーグルのビームに敏感に反応して、オープンエリアのパネルを1枚消去する。
出現した時は、なるべく命中させないよう、冷静な判断を要する。

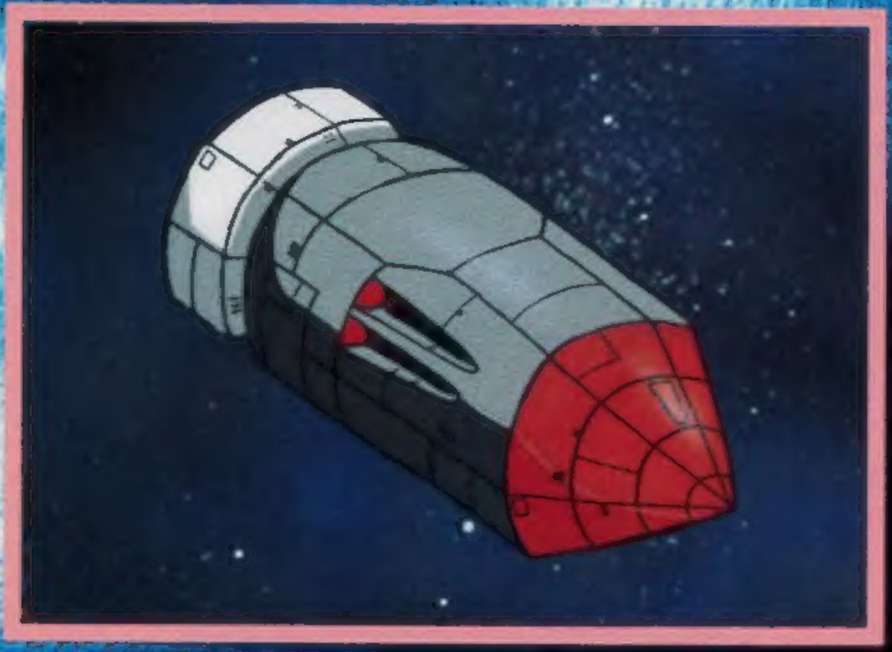

キラーズ

大型の中性子爆弾。
一定の周期で出現し、自己制御装置を装備する。
ストライクイーグルのビームが当たると直ちに反応し、オープンエリアに表示されているグラフィックを、全て消去してしまう恐ろしい物体。
破壊しないように注意!

開発スタッフ

プログラム……………………………………アントラキノン

音　楽………………………………………バナナップル

音楽プログラム…………………………………痴呆症

テストプレイヤー………………………………明・少年

監修 ………………………………………新井やよ

企画・グラフィック・パッケージ・マニュアル …………パープりんたろう

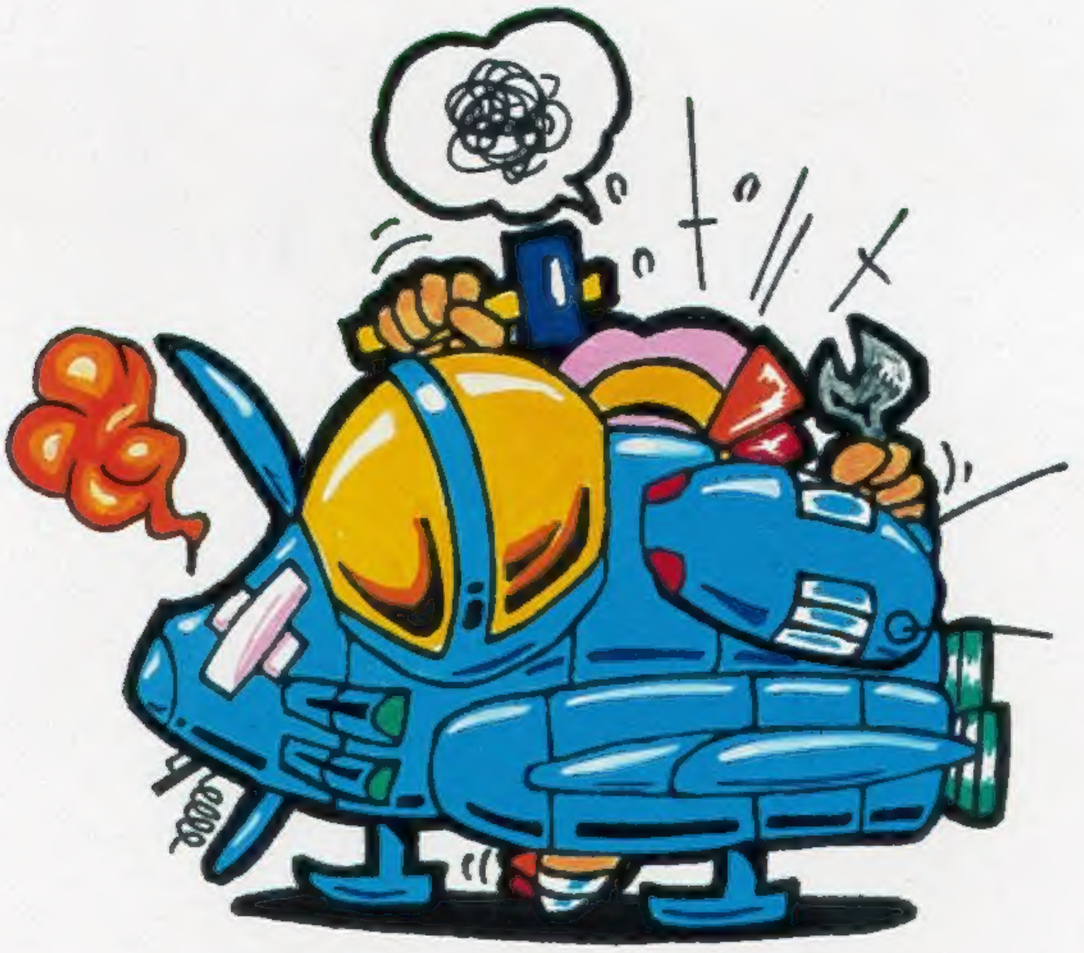

HARD
ハード
〒124 東京都葛飾区新小岩2-2-19
福原トータス204
☎03(837)1893